



ΚΕΝΤΡΟ ΕΛΕΓΧΟΥ ΚΑΙ ΠΡΟΛΗΨΗΣ ΝΟΣΗΜΑΤΩΝ
ΥΠΟΥΡΓΕΙΟ ΥΓΕΙΑΣ

Εβδομαδιαία Έκθεση Επιδημιολογικής Επιτήρησης της Γρίπης Εβδομάδα 20/2013 (13-19 Μαΐου 2013)

Η επιτήρηση της γρίπης για την περίοδο 2012-2013 σε Ευρωπαϊκό επίπεδο και στην Ελλάδα ξεκίνησε την εβδομάδα 40/2012 (01-07 Οκτωβρίου 2012) και ολοκληρώθηκε την εβδομάδα 20 (13-19 Μαΐου 2013).

Κατά την τρέχουσα περίοδο, γίνεται εβδομαδιαία ανακεφαλαίωση των επιδημιολογικών δεδομένων στη χώρα μας για την εβδομάδα 20/2013 (13-19 Μαΐου 2013).

- Κατά την εβδομάδα 20/2013 (13-19 Μαΐου 2013) οι επισκέψεις σε ιατρό για γριπώδη συνδρομή βρίσκονται σε λίγο υψηλότερα επίπεδα από αυτά της προηγούμενης εβδομάδας 19/2013, τα οποία όμως είναι τα εκτός περιόδου γρίπης επίπεδα, και στα ίδια περίπου επίπεδα με αυτά της αντίστοιχης εβδομάδας της περσινής περιόδου 2011-2012 και της περιόδου 2010-2011 (Διάγραμμα 1).
- Κατά την εβδομάδα 20/2013 (13-19 Μαΐου 2013) απεστάλησαν στα Εθνικά Εργαστήρια Αναφοράς Γρίπης, 16 κλινικά δείγματα, και συγκεκριμένα 4 από τα δίκτυα Sentinel και 12 από νοσοκομεία. Από αυτά, μόνο το 1 (6,3%) ήταν θετικό για ιούς γρίπης και ήταν τύπου Α (Διάγραμμα 2).
- Μέχρι την Πέμπτη 23 Μαΐου 2013 (ώρα 15:00), στην Ελλάδα έχουν καταγραφεί 113 σοβαρά κρούσματα εργαστηριακά επιβεβαιωμένης γρίπης. Τα 108 από αυτά εισήχθησαν για νοσηλεία σε Μ.Ε.Θ (Πίνακας 1, Διάγραμμα 5).
- Μέχρι και την Πέμπτη 23 Μαΐου 2013 (ώρα 15:00), έχουν καταγραφεί συνολικά 49 θάνατοι από εργαστηριακά επιβεβαιωμένη γρίπη και αφορούν σε 44 ασθενείς με νοσηλεία σε Μ.Ε.Θ και 5 ασθενείς χωρίς νοσηλεία σε Μ.Ε.Θ. (Πίνακας 1, Διάγραμμα 6)
- **Με βάση τα ανωτέρω, η δραστηριότητα της γρίπης στην Ελλάδα βρίσκεται στα αναμενόμενα για την εποχή επίπεδα, δηλαδή στα εκτός εποχής γρίπης επίπεδα.**

A. Κλινικό σκέλος επιδημιολογικής επιτήρησης της γρίπης

Κατά την εβδομάδα 20/2013 (13-19 Μαΐου 2013) οι επισκέψεις σε ιατρό για γριπώδη συνδρομή βρίσκονται σε λίγο υψηλότερα επίπεδα από αυτά της προηγούμενης εβδομάδας 19/2013, τα οποία όμως είναι τα εκτός περιόδου γρίπης επίπεδα, και στα ίδια περίπου επίπεδα με αυτά της αντίστοιχης εβδομάδας της περσινής περιόδου 2011-2012 και της περιόδου 2010-2011 (Διάγραμμα 1).

Διάγραμμα 1: Εκτίμηση αριθμού κρουσμάτων γριπώδους συνδρομής ανά 1.000 επισκέψεις, κατά εβδομάδα. Σύνολο χώρας, περίοδοι γρίπης: 2010-2011, 2011-2012, 2012-2013.

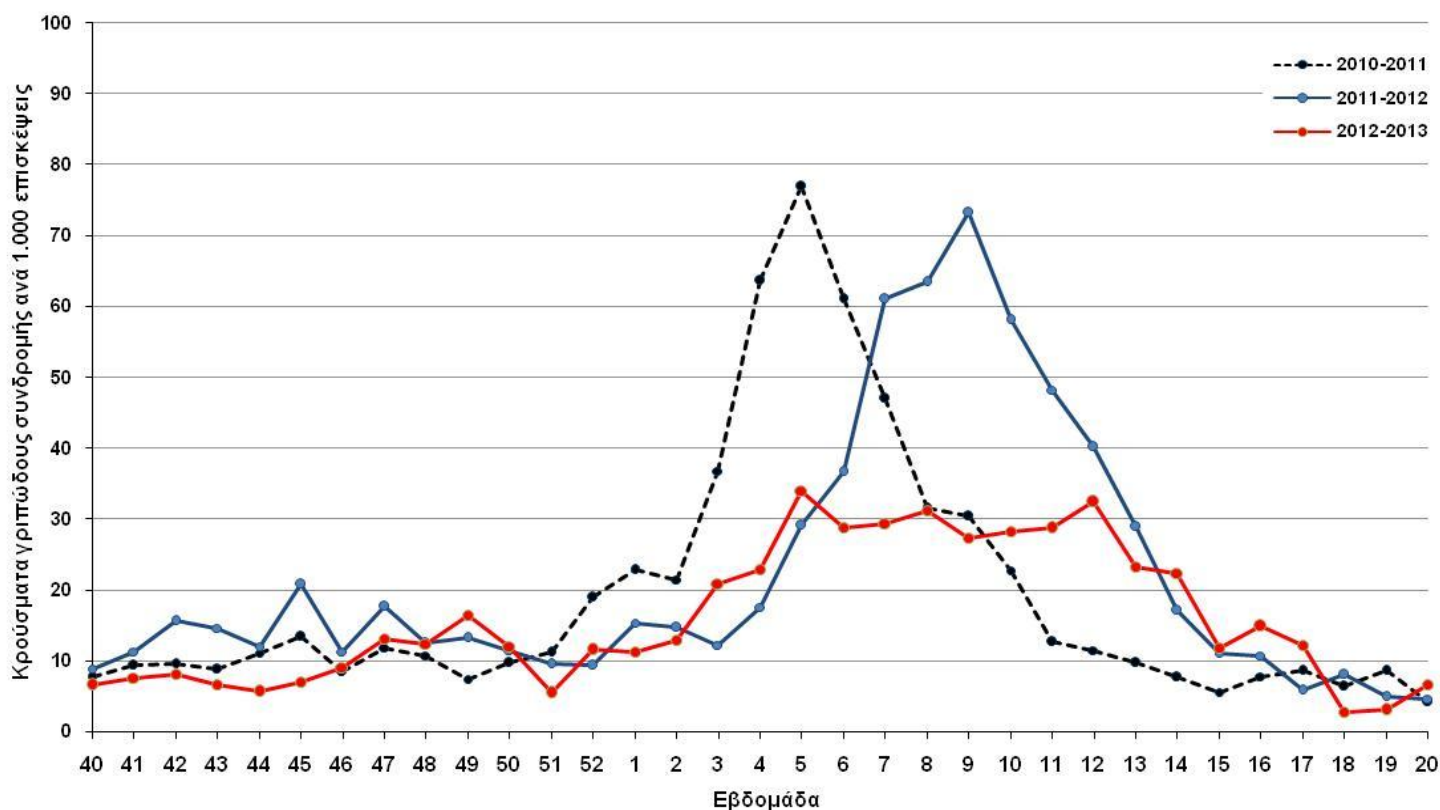

Σημείωση 1: Ο αριθμός κρουσμάτων ανά 1.000 επισκέψεις εκτιμάται με στάθμιση ως προς τον μόνιμο πληθυσμό της χώρας κατά γεωγραφικό διαμέρισμα και αστικότητα (ΕΣΥΕ, απογραφή 2001)

Σημείωση 2: Προσωρινά στοιχεία. Επισημαίνεται ότι μπορεί να υπάρξουν μικρές τροποποιήσεις της επιδημικής καμπύλης, δεδομένου ότι συνεχίζεται η αποστολή δεδομένων από τα δίκτυα Sentinel και μετά την έκδοση της παρούσας έκθεσης.

Πηγή των πληροφοριών για το κλινικό σκέλος επιδημιολογικής επιτήρησης

Τα στοιχεία του Διαγράμματος 1 προέρχονται από το σύστημα παρατηρητών νοσηρότητας πρωτοβάθμιας φροντίδας υγείας (δίκτυο ιδιωτών ιατρών και δίκτυο ιατρών μονάδων υγείας του Ε.Ο.Π.Υ.Υ. δίκτυο των ιατρών Κέντρων Υγείας-Περιφερειακών Ιατρείων), τα οποία συντονίζονται από το Τμήμα Επιδημιολογικής Επιτήρησης και Παρέμβασης του ΚΕ.ΕΛ.Π.ΝΟ. με τη συνεργασία του Τομέα Υγιεινής της Ιατρικής Σχολής του Α.Π.Θ.

Στο δίκτυο των ιδιωτών ιατρών συμμετέχουν 100 ιατροί, στο δίκτυο ιατρών Κέντρων Υγείας και Περιφερειακών Ιατρείων 106 ιατροί και στο δίκτυο ιατρών από τις μονάδες υγείας του Ε.Ο.Π.Υ.Υ. 53 ιατροί. Μέσω αυτών καταγράφεται

δειγματοληπτικά η εξέλιξη της συχνότητας ορισμένων νοσημάτων με βάση κλινικές διαγνώσεις. Σε αυτά περιλαμβάνεται και η γρίπη ή καλύτερα, οι κλινικές εκδηλώσεις που είναι συμβατές με γρίπη (γριπώδης συνδρομή).

Κατά την εβδομάδα 20/2013 κλινικά δεδομένα απέστειλαν 101 (39%) στο σύνολο των 259 συμμετεχόντων ιατρών και στα τρία δίκτυα. Οι επισκέψεις για κάθε αιτία που αντιστοιχούν στους ιατρούς που δήλωσαν, ανήλθαν σε 7.829 στο σύνολο της χώρας.

B. Εργαστηριακό σκέλος επιδημιολογικής επιτήρησης της γρίπης

Κατά την εβδομάδα 20/2013 (13-19 Μαΐου 2013) απεστάλησαν στα Εθνικά Εργαστήρια Αναφοράς, 16 κλινικά δείγματα, Από αυτά, μόνο το 1 (6,3%) ήταν θετικό για τον ιό γρίπης A(H1N1)pdm. (Διάγραμμα 2).

Από την εβδομάδα 40/2012 (1-7 Οκτωβρίου 2012) έως και την εβδομάδα 20/2013 (13-19 Μαΐου 2013), συνολικά 1.503 κλινικά δείγματα έχουν αποσταλεί στα Εθνικά Εργαστήρια Αναφοράς Γρίπης και στο Εργαστήριο Μικροβιολογίας του Ε.Κ.Π.Α και συγκεκριμένα 1.240 από νοσοκομεία και 263 από τα δίκτυα Sentinel. Τα 430 (28,6%) ήταν θετικά για ιούς γρίπης και από αυτά: 410 (95,3%) ήταν τύπου A και 20 (4,7%) τύπου B. Η υποτυποποίηση των στελεχών A έδειξε ότι τα 232 (56,6%) ήταν A(H3N2) και τα 178 (43,4%) ήταν A(H1N1)pdm09.

Διάγραμμα 2: Συνολικός αριθμός φαρυγγικών δειγμάτων και απομονωθέντων στελεχών ιού γρίπης στα Εθνικά Εργαστήρια Αναφοράς Γρίπης. Σύνολο χώρας, περίοδος γρίπης 2012-2013.

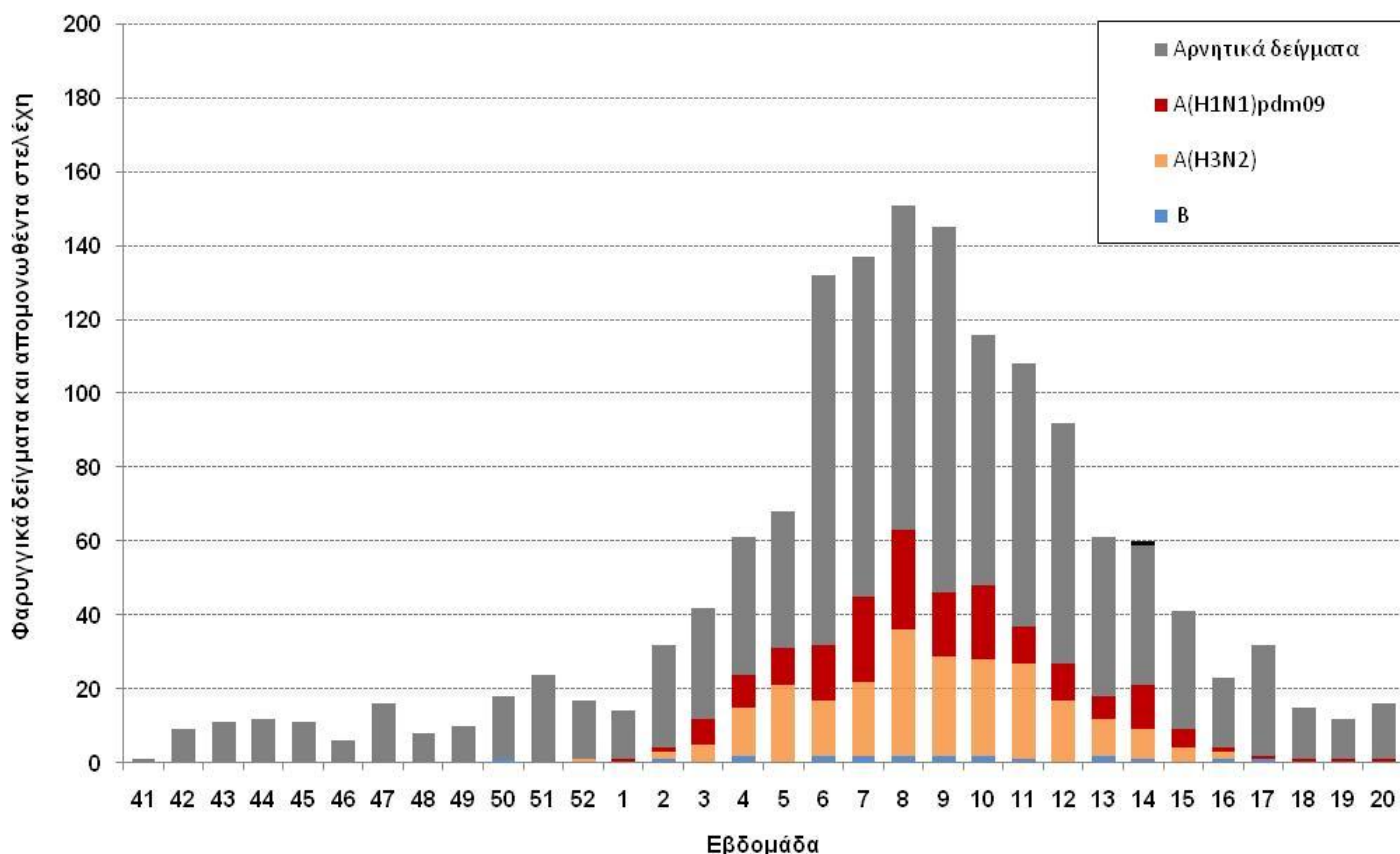

1) Κλινικά δείγματα από τα Δίκτυα Παρατηρητών Νοσηρότητας (Sentinel)

Κατά την εβδομάδα 20/2013 (13-19 Μαΐου 2013) εστάλησαν 4 κλινικά δείγματα στα Εθνικά Εργαστήρια Αναφοράς Γρίπης από τα δίκτυα Sentinel και από αυτά 1 (25%) ήταν θετικό για τον ιό γρίπης A(H7N9) (Διάγραμμα 3).

Διάγραμμα 3: Αριθμός φαρυγγικών δειγμάτων και απομονωθέντων στελεχών ιού γρίπης στα Εθνικά Εργαστήρια Αναφοράς Γρίπης από τα Δίκτυα Παρατηρητών Νοσηρότητας. Σύνολο χώρας, περίοδος γρίπης: 2012-2013

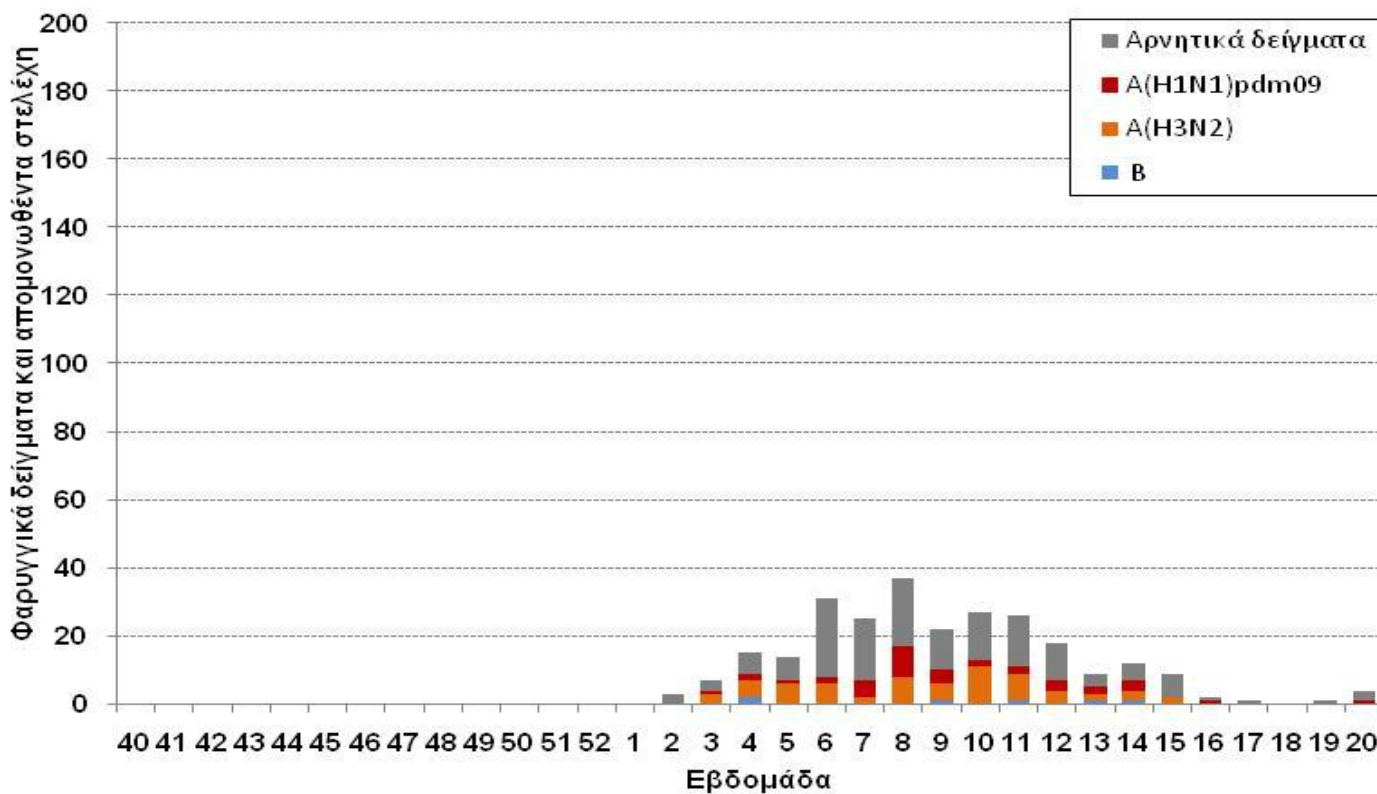

2) Κλινικά δείγματα από τα Νοσοκομεία

Κατά την εβδομάδα 20/2013 (13-19 Μαΐου 2013) στα Εθνικά Εργαστήρια Αναφοράς Γρίπης από τα νοσοκομεία, εστάλησαν συνολικά 12 κλινικά δείγματα. Κανένα από αυτά δεν ήταν θετικό για ιούς γρίπης (Διάγραμμα 4).

Διάγραμμα 4: Αριθμός φαρυγγικών δειγμάτων και απομονωθέντων στελεχών ιού γρίπης στα Εθνικά Εργαστήρια Αναφοράς Γρίπης από τα Νοσοκομεία. Σύνολο χώρας, περίοδος γρίπης: 2012-2013

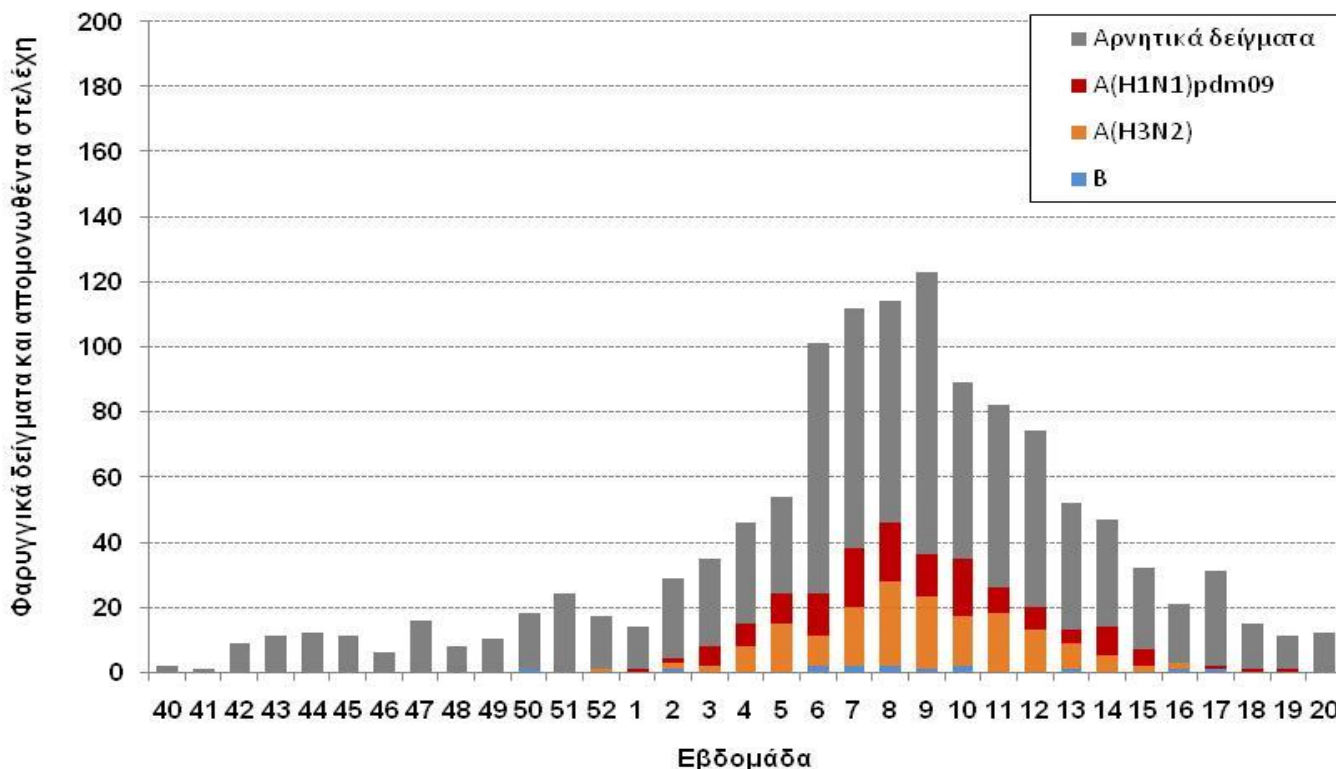

Πηγή πληροφοριών για το εργαστηριακό σκέλος επιδημιολογικής επιτήρησης

Το εργαστηριακό σκέλος της επιδημιολογικής επιτήρησης αφορά στην ανίχνευση του ιού σε ρινοφαρυγγικά δείγματα που αποστέλλονται από καθορισμένους γιατρούς της πρωτοβάθμιας φροντίδας υγείας και νοσοκομεία προς τα δύο Εθνικά Εργαστήρια Αναφοράς Γρίπης της Ελλάδας: το Εθνικό Εργαστήριο Αναφοράς Νότιας Ελλάδας (Ελληνικό Ινστιτούτο Παστέρ) και το Εθνικό Εργαστήριο Αναφοράς Γρίπης Βόρειας Ελλάδας (Β΄ Μικροβιολογικό Εργαστήριο ΑΠΘ). Τα Εθνικά Εργαστήρια Αναφοράς με εξειδικευμένες ιολογικές εξετάσεις απομονώνουν και ταυτοποιούν τα στελέχη του ιού γρίπης που κυκλοφορούν στην Ελλάδα και συμμετέχουν στο δίκτυο εργαστηριακής επιτήρησης της γρίπης του Παγκόσμιου Οργανισμού Υγείας.

Όσον αφορά στα κλινικά δείγματα από τα νοσοκομεία, αυτά αποστέλλονται πέραν των προαναφερομένων Εθνικών Εργαστηρίων Αναφοράς Γρίπης και στο Εργαστήριο Μικροβιολογίας της Ιατρικής Σχολής του Πανεπιστημίου Αθήνας

Γ. Επιτήρηση σοβαρών κρουσμάτων εργαστηριακά επιβεβαιωμένης γρίπης με ή χωρίς νοσηλεία σε Μονάδα Εντατικής Θεραπείας (Μ.Ε.Θ)

Μέχρι την Πέμπτη 23 Μαΐου 2013 (ώρα 15:00), στην Ελλάδα έχουν καταγραφεί 113 σοβαρά κρούσματα εργαστηριακά επιβεβαιωμένης γρίπης. Τα 108 από αυτά εισήχθησαν για νοσηλεία σε Μ.Ε.Θ. (Πίνακας 1, Διάγραμμα 5).

Όσον αφορά στα κρούσματα με νοσηλεία σε Μ.Ε.Θ: Πρόκειται για 63 άνδρες και 45 γυναίκες, με μέση ηλικία 56,1 έτη και διάμεση ηλικία 59 έτη. Τα 104 (96,3%) από τα κρούσματα αυτά οφείλονται σε ιό γρίπης τύπου Α και τα 4 (3,7%) σε ιό γρίπης τύπου Β. Από τα στελέχη τύπου Α τα 64 (61,5%) ανήκουν στον υπότυπο A(H1N1)pdm09, τα 34 (32,7) στον

υπότυπο A(H3N2), ενώ 6 (5,8%) δεν έχουν υποτυποποιηθεί. Από τα 108 κρούσματα που νοσηλεύτηκαν σε Μ.Ε.Θ, τα 75 (69,4%) ανήκουν σε κλινική ομάδα υψηλού κινδύνου για την οποία συστήνεται εμβολιασμός για την εποχική γρίπη, σύμφωνα με την εγκύκλιο του ΥΥΚΑ (Υ1/Γ.Π. 81357).

Όσον αφορά στα κρούσματα χωρίς νοσηλεία σε Μ.Ε.Θ: Πρόκειται για 5 άνδρες, με μέση ηλικία 62,8 έτη και διάμεση ηλικία 71 έτη. Όλα τα κρούσματα οφείλονται σε ιό γρίπης τύπου Α. Από τα 5 στελέχη τύπου Α, τα 4 ανήκουν στον υπότυπο A(H1N1)rdm09 και το 1 στον υπότυπο A(H3N2). Τα 4 από τα 5 κρούσματα χωρίς νοσηλεία σε Μ.Ε.Θ ανήκουν σε κλινική ομάδα υψηλού κινδύνου για την οποία συστήνεται εμβολιασμός για την εποχική γρίπη, σύμφωνα με την εγκύκλιο του ΥΥΚΑ (Υ1/Γ.Π. 81357).

Μέχρι την Πέμπτη 23 Μαΐου 2013 (ώρα 15:00), στην Ελλάδα έχουν καταγραφεί συνολικά 49 θάνατοι ασθενών με εργαστηριακά επιβεβαιωμένη γρίπη και αφορούν 44 ασθενείς με νοσηλεία σε Μ.Ε.Θ και 5 ασθενείς χωρίς νοσηλεία σε Μ.Ε.Θ. Οι 2 (4,1%) από τους θανάτους οφειλόταν σε ιό γρίπης τύπου Β και οι 47 (95,9%) σε ιό γρίπης τύπου Α. Από τα στελέχη ιού γρίπης τύπου Α που απομονώθηκαν από τα κρούσματα που κατέληξαν, 32 (68,1%) ανήκαν στον υπότυπο A(H1N1)rdm09, τα 13 (27,6%) στον υπότυπο A(H3N2), ενώ τα 2 (4,3%) δεν έχουν υποτυποποιηθεί. Πρόκειται για 34 άνδρες και 15 γυναίκες με μέση ηλικία 56,2 έτη και διάμεση ηλικία 60 έτη. Από το σύνολο των 49 ασθενών που κατέληξαν, 39 (79,6%) ανήκαν σε κλινική ομάδα υψηλού κινδύνου για την οποία συστήνεται εμβολιασμός για την εποχική γρίπη, σύμφωνα με την εγκύκλιο του ΥΥΚΑ (Υ1/Γ.Π. 81357) (Πίνακας 1, Διάγραμμα 7).

Πίνακας 1: Περιστατικά με νοσηλεία σε Μ.Ε.Θ και θάνατοι από εργαστηριακά επιβεβαιωμένη γρίπη. Σύνολο Ελλάδας, έως Πέμπτη 23/05/2013, ώρα 15:00. Προσωρινά στοιχεία.

Αριθμός νέων κρουσμάτων σε Μ.Ε.Θ. που δηλώθηκαν στις 23/05/2013	0
Νοσηλευόμενοι σε Μ.Ε.Θ. στις 23/05/2013	0
Σύνολο νοσηλευθέντων σε Μ.Ε.Θ. έως 23/05/2013	108
Θάνατοι που δηλώθηκαν στις 23/05/2013	1
Συνολικός αριθμός θανάτων έως τις 23/05/2013	49

Διάγραμμα 5: Αριθμός εισαγωγών σε Μ.Ε.Θ. ανά εβδομάδα, σε ασθενείς με εργαστηριακά επιβεβαιωμένη γρίπη. Σύνολο Ελλάδας, έως Πέμπτη 23/05/2013, ώρα 15:00. Προσωρινά στοιχεία.

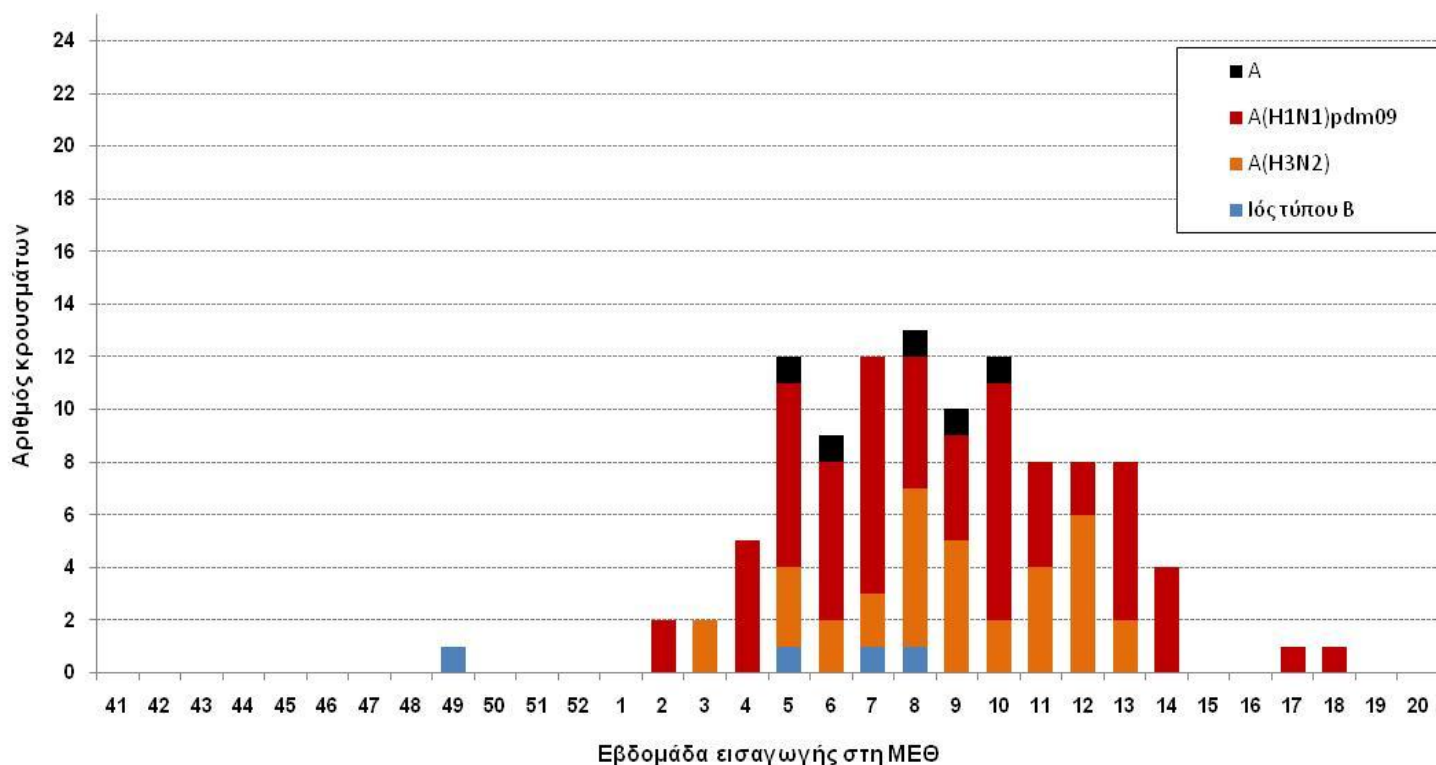

*Μη ολοκληρωμένη εβδομάδα

Διάγραμμα 6: Αριθμός θανάτων (σε Μ.Ε.Θ. & εκτός Μ.Ε.Θ) ανά εβδομάδα, σε ασθενείς με εργαστηριακά επιβεβαιωμένη γρίπη. Σύνολο Ελλάδας, έως Πέμπτη 23/05/2013, ώρα 15:00. Προσωρινά στοιχεία.

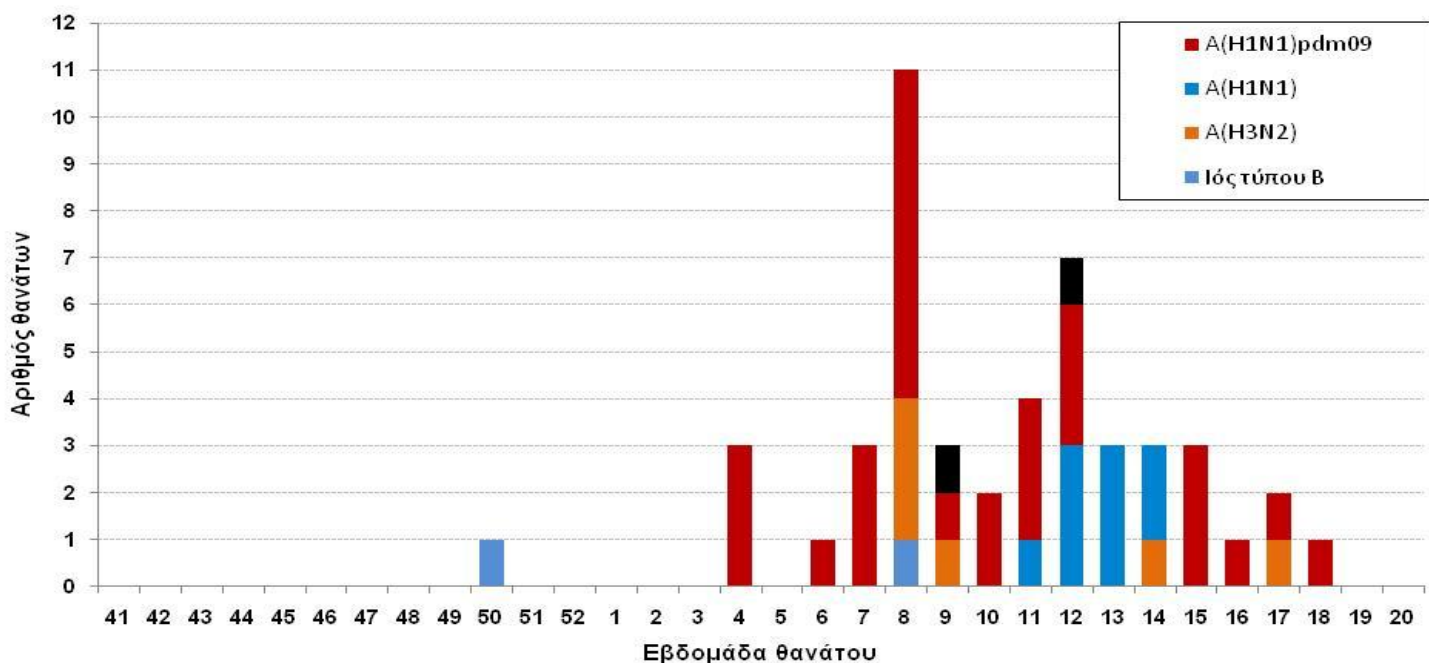

*Μη ολοκληρωμένη εβδομάδα

Διάγραμμα 7: Ηλικιακή κατανομή εισαχθέντων σε Μ.Ε.Θ. και θανάτων (σε Μ.Ε.Θ. & εκτός Μ.Ε.Θ) με εργαστηριακά επιβεβαιωμένη γρίπη. Σύνολο Ελλάδας, έως Πέμπτη 23/05/2013, ώρα 15:00. Προσωρινά στοιχεία.

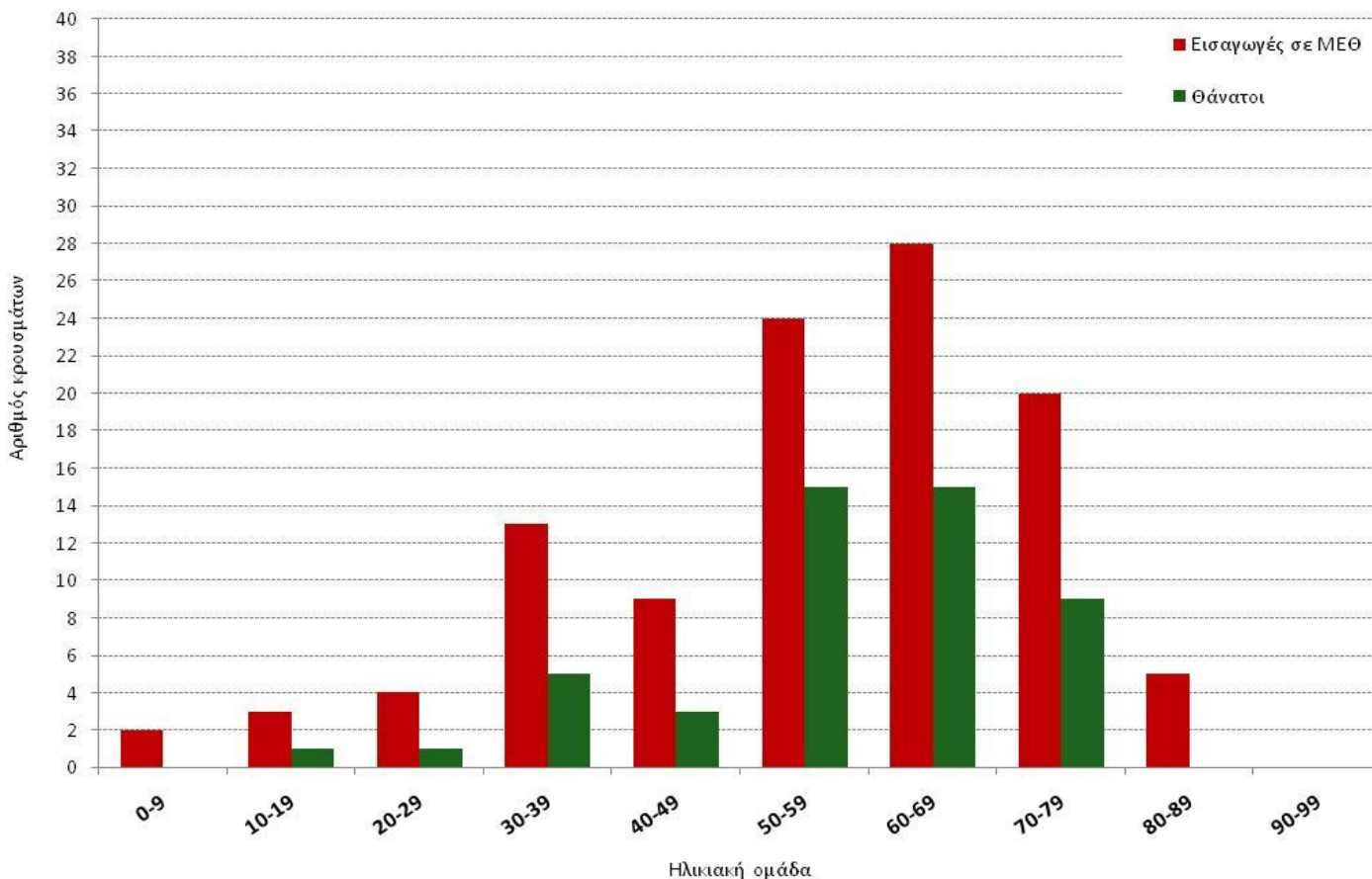

Πηγή πληροφοριών για την επιτήρηση σοβαρών περιστατικών γρίπης με νοσηλεία σε ΜΕΘ

Πηγή πληροφοριών αποτελούν όλες οι ΜΕΘ της χώρας, ενηλίκων και παιδιών, των οποίων οι ιατροί δηλώνουν στο ΚΕ.ΕΛ.Π.ΝΟ όλα τα κρούσματα εργαστηριακά επιβεβαιωμένης γρίπης που νοσηλεύονται σε αυτές. Η δήλωση γίνεται με το ειδικό δελτίο δήλωσης της γρίπης και στη συνέχεια γίνεται διερεύνηση των κρουσμάτων από το προσωπικό του Τμήματος Επιδημιολογικής Επιτήρησης και Παρέμβασης.

Επίσης, συνολικά στοιχεία σχετικά με τις νέες εισαγωγές, τις νοσηλείες και τους θανάτους σε εργαστηριακά επιβεβαιωμένα περιστατικά γρίπης από όλα τα νοσοκομεία της χώρας, συλλέγει σε ημερήσια βάση το Εθνικό Κέντρο Επιχειρήσεων Υγείας (Ε.Κ.ΕΠ.Υ) και τα αποστέλλει στο ΚΕ.ΕΛ.Π.ΝΟ